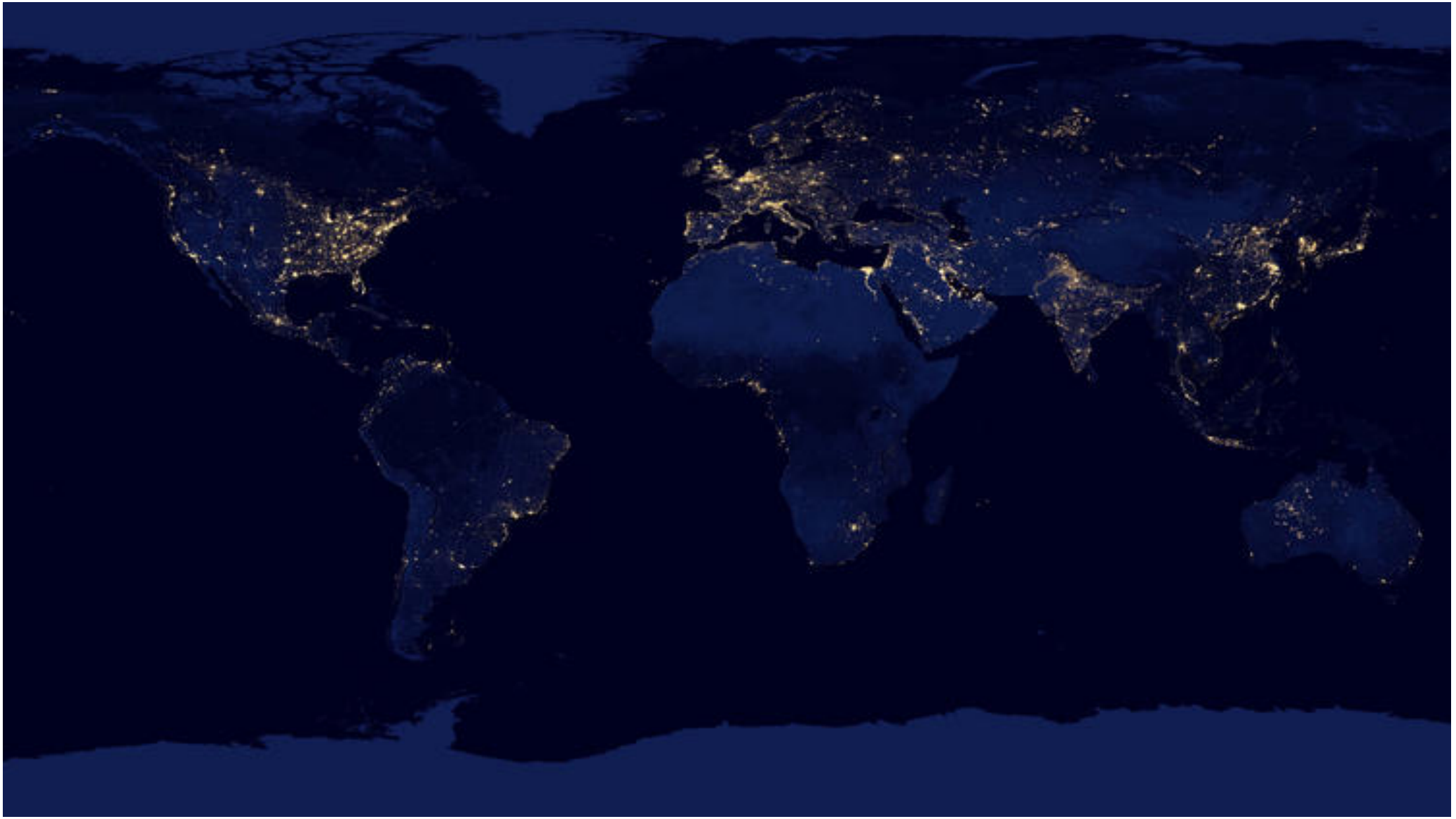

© Aliénor en HG — CC BY-NC-SA 4.0 — alienorenhg.fr

Aujourd'hui :

55%

de la population mondiale vit en ville.

D'ici 2050 :

65%

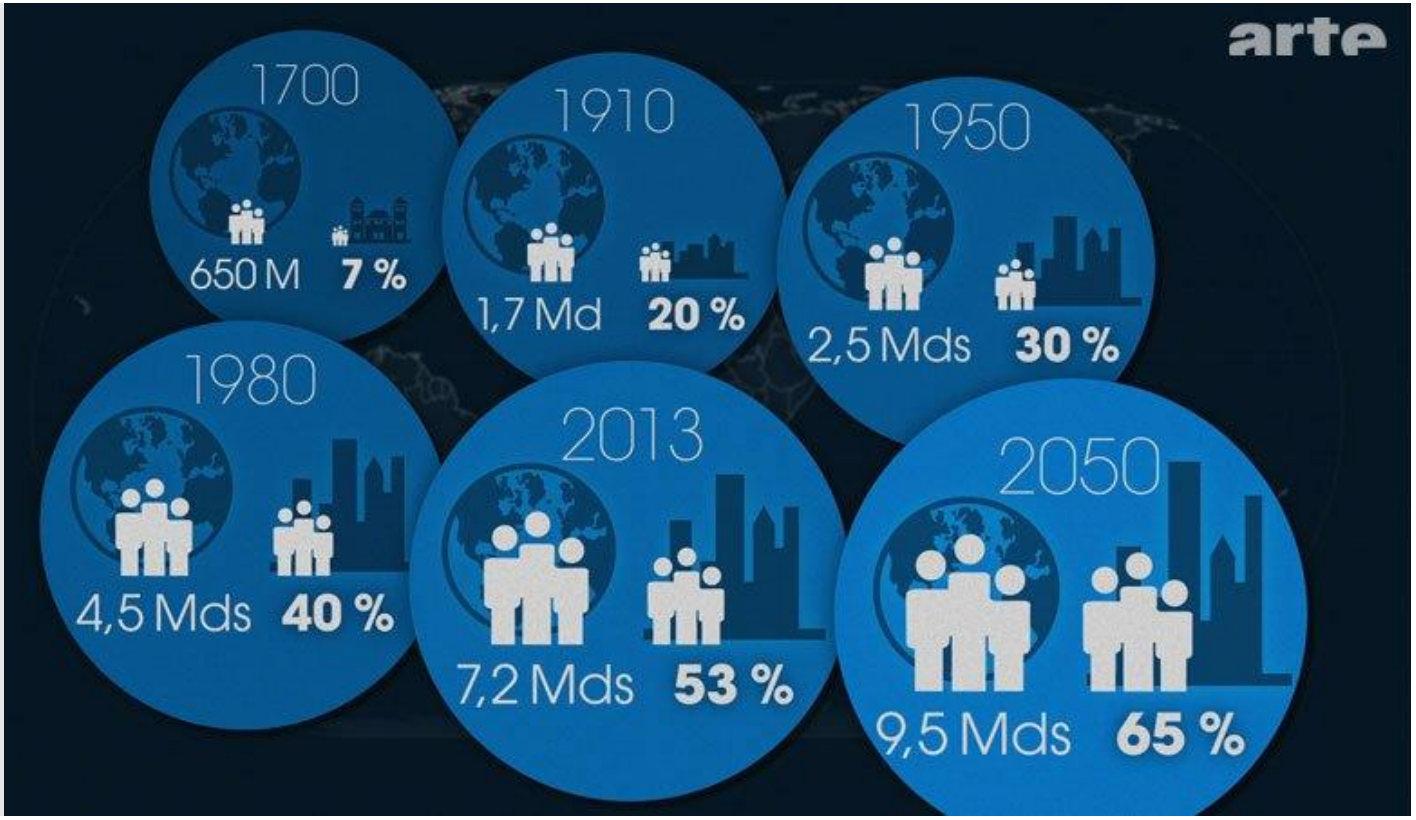

© Aliénor en HG — CC BY-NC-SA 4.0 — alienorenhg.fr

-**Pendant longtemps croissance urbaine surtout dans les pays du Nord……**

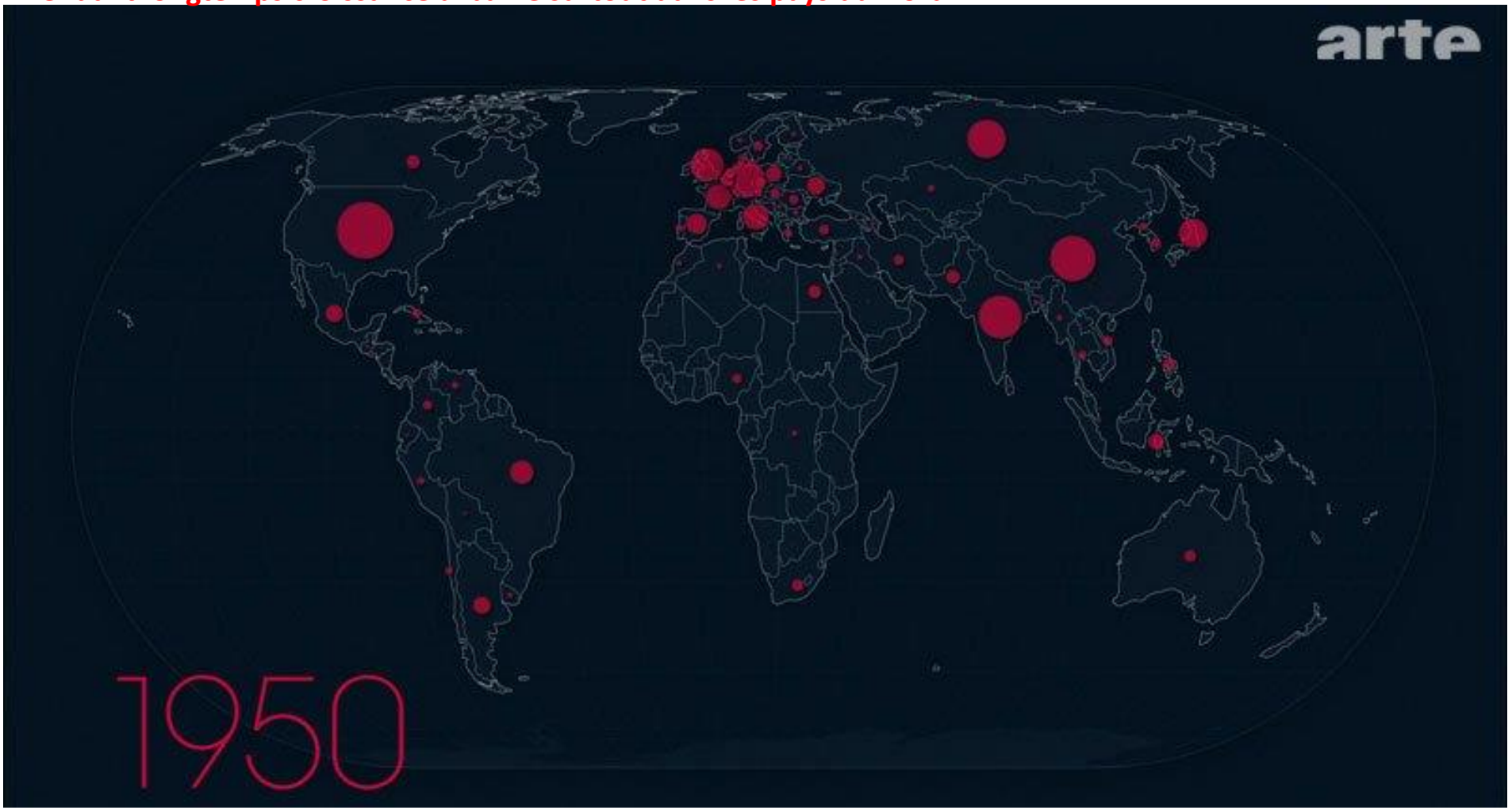

© Aliénor en HG — CC BY-NC-SA 4.0 — alienorenhg.fr

…..mais aujourd'hui très importante dans les pays du Sud

et plus particulièrement dans les pays émergents

© Aliénor en HG — CC BY-NC-SA 4.0 — alienorenhg.fr

-Multiplication des villes géantes de plus de 10 millions d'habitants :

1950 (2)

2011 (23 dont 5 au nord)

2025 (37 stt en Asie et en AL)

© Aliénor en HG — CC BY-NC-SA 4.0 — alienorenhg.fr

Une grande connexion entre ces villes (flux divers)….
……qui montrent une certaine concentration

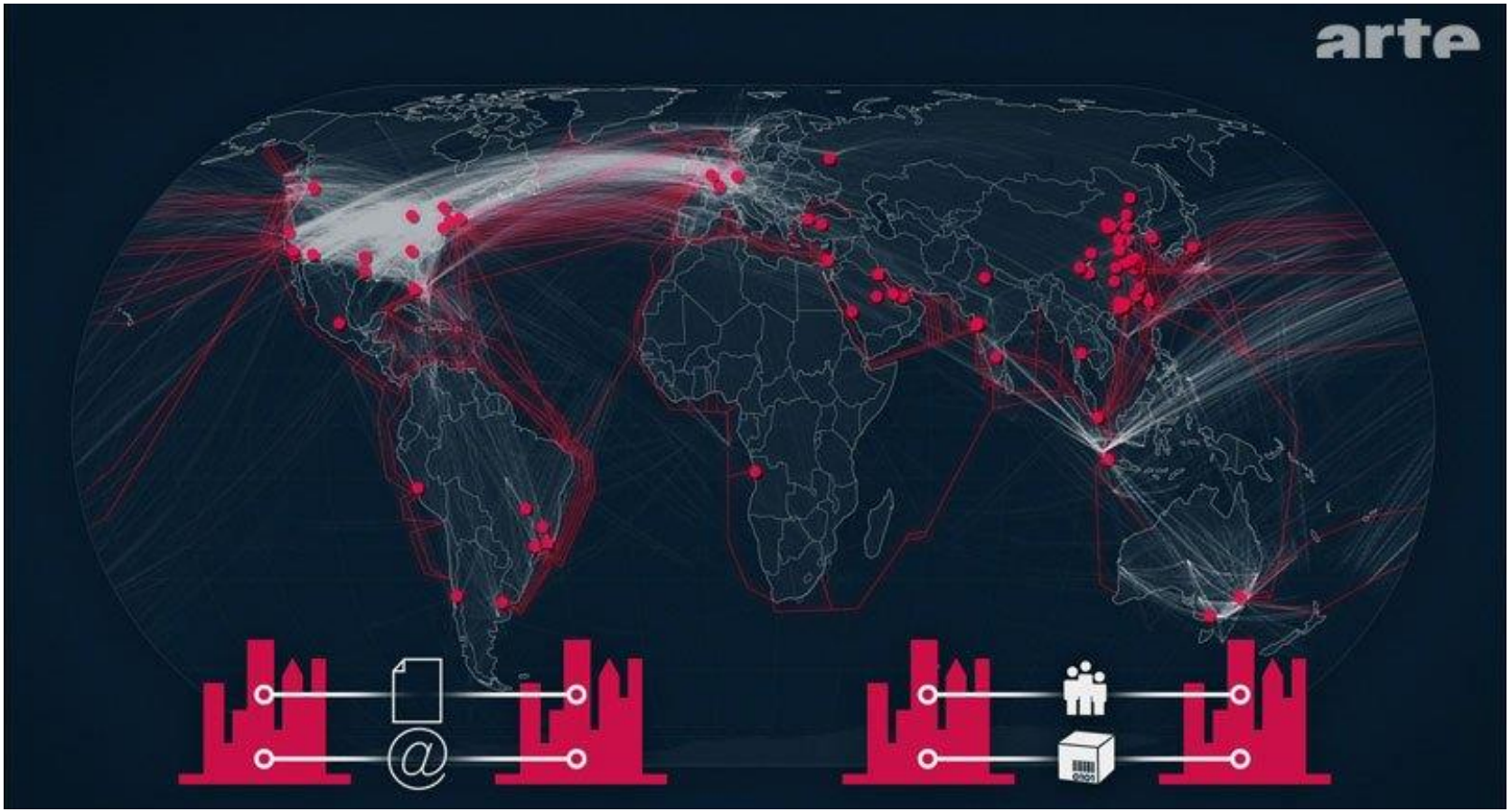

© Aliénor en HG — CC BY-NC-SA 4.0 — alienorenhg.fr

Les 30 premiers aéroports mondiaux expliquent en partie cette concentration

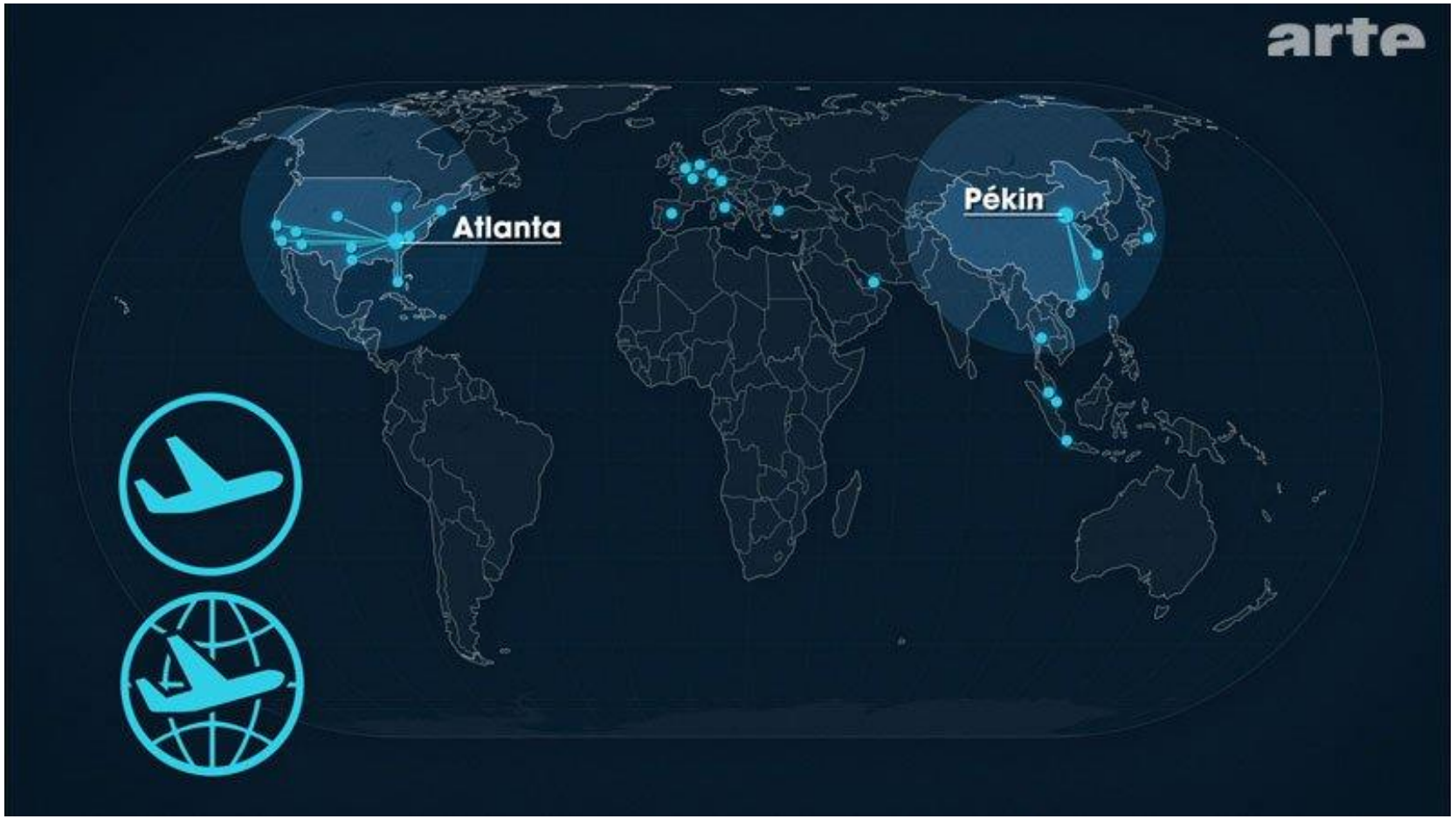

© Aliénor en HG — CC BY-NC-SA 4.0 — alienorenhg.fr

© Aliénor en HG — CC BY-NC-SA 4.0 — alienorenhg.fr

Source: Perspectives de l'urbanisation mondiale 2018 (Département des affaires économiques et sociales des Nations Unies

© Aliénor en HG — CC BY-NC-SA 4.0 — alienorenhg.fr

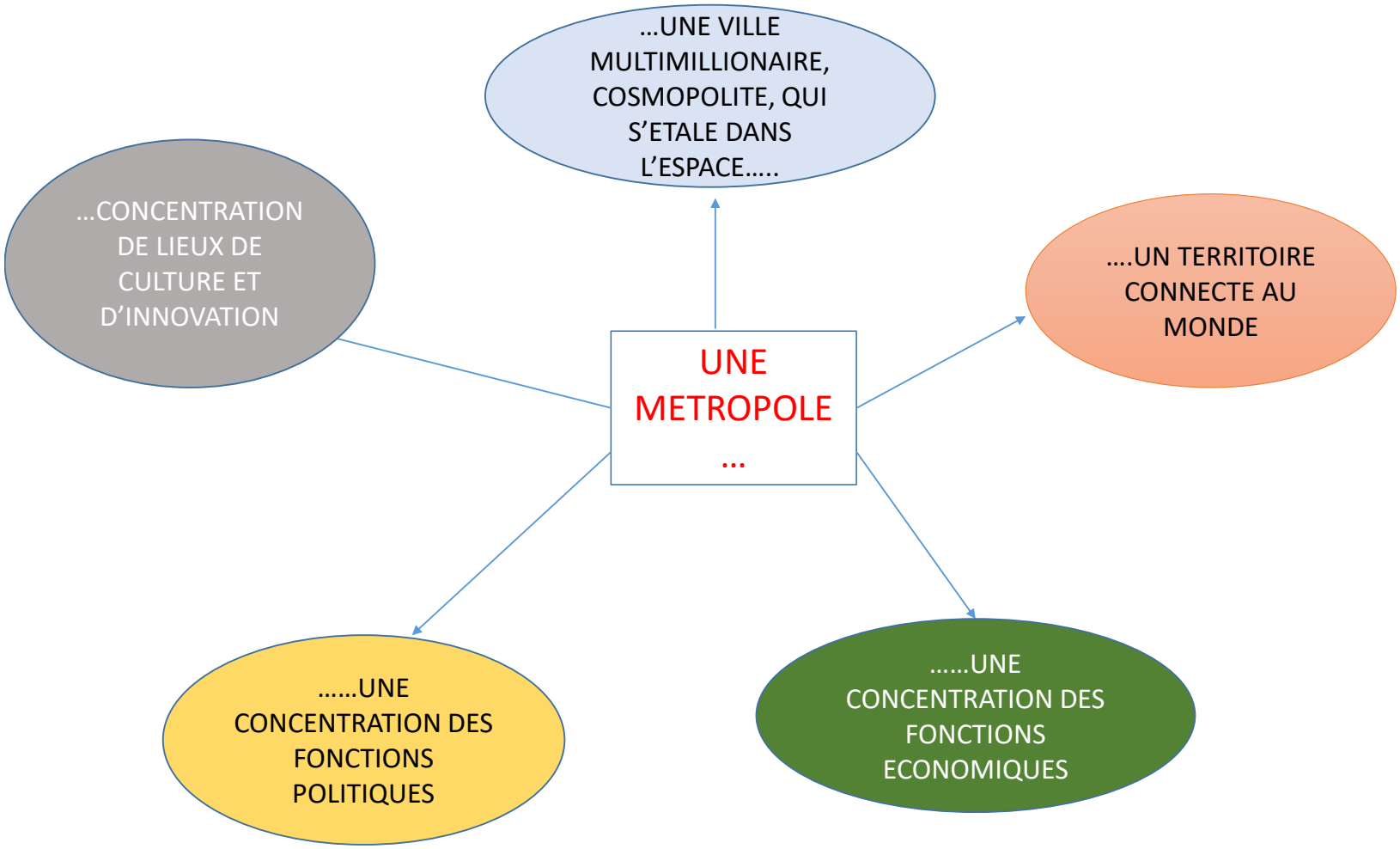

© Aliénor en HG — CC BY-NC-SA 4.0 — alienorenhg.fr

L'ARCHIPEL MÉGALOPOLITAIN MONDIAL

L'archipel mégalopolitain mondial (AMM) est un terme introduit par le géographe Olivier Dollfus. Il décrit un système urbain mondial de villes monde qu'il nomme premièrement l'archipel métropolitain mondial. Il recouvre l'« ensemble de villes qui contribuent à la direction du monde, [...] un symbole de la globalisation liée à la concentration des activités d'innovation et de commandement ».

© Aliénor en HG — CC BY-NC-SA 4.0 — alienorenhg.fr

THÈME 1 : LA MÉTROPOLISATION : UN PROCESSUS MONDIAL DIFFÉRENCIÉ

SUJET D'ÉTUDE : LONDRES, UNE MÉTROPOLE DE RANG MONDIAL

© Aliénor en HG — CC BY-NC-SA 4.0 — alienorenhg.fr

© Aliénor en HG — CC BY-NC-SA 4.0 — alienorenhg.fr

2. Une place financière et boursière mondiale

Doc. 2 : La City de Londres, le quartier des affaires

Source : Wikipédia : https://fr.wikipedia.org/wiki/Cit%C3%A9_de_Londres, consulté le 17/06/2019

© Aliénor en HG — CC BY-NC-SA 4.0 — alienorenhg.fr

Les grandes métropoles mondiales et leur intégration

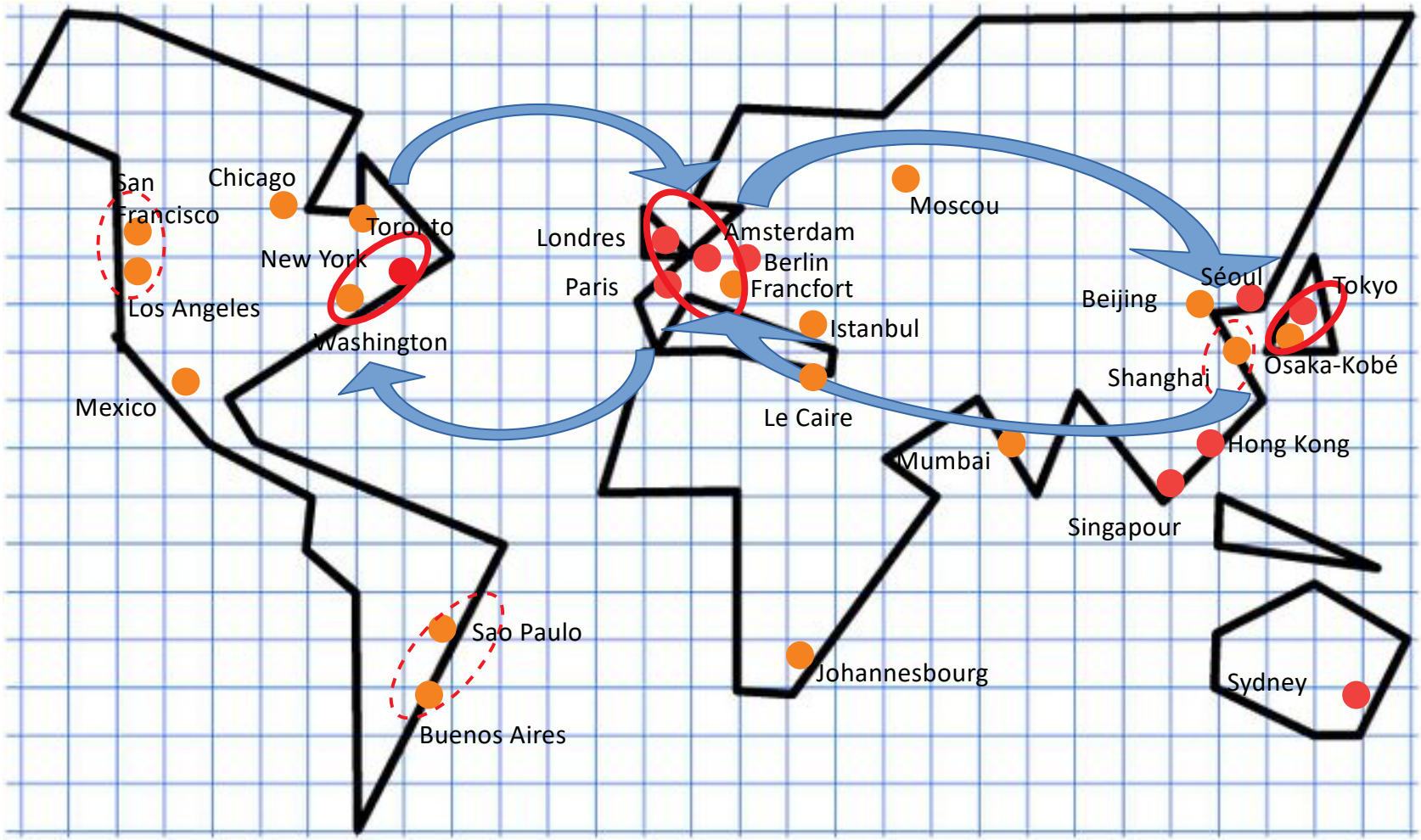

- Les 10 premières métropoles mondiales
- Les métropoles incomplètes
- Mégalopole
- Mégalopole en formation
- Archipel métropolitain mondial

© Aliénor en HG — CC BY-NC-SA 4.0 — alienorenhg.fr